



# VY\_32\_INOVACE\_14\_ORIENTACE VE MĚSTĚ\_33

AUTOR: ANDREA FIALOVÁ

ŠKOLA: ZŠ SLUŠOVICE, okres Zlín, příspěvková organizace

NÁZEV PROJEKTU: Zkvalitnění ICT ve slušovské škole

ČÍSLO PROJEKTU: CZ.1.07/1.4.00/21.2400

# Anotace

- Materiál DUM je určen pro práci na interaktivní tabuli v předmětu AJ pro 4.ročník, žáci si procvičí používání frází při popisu cesty. Je součástí tematického okruhu Produktivní řečové dovednosti – 4.ročník.
- Materiál je určený pro vyvozování a opakování učiva na dané téma.
- Materiál vznikl ze zápisů autora, který vycházel z učebnice: Paul Shipton, Derek Strange: Chit Chat 2, Oxford University Press, 2002.

# Přečti si neúplný rozhovor a vyber do něj správné věty

Tourist: Excuse me. **Otázka 1**

Ken: It's near here. Go straight past the cinema.

Tourist: O.K. Straight past the cinema. **Otázka 2**

Ken: Then turn right.

Tourist: O.K. **Odpověď 1**. And then?

Ken: Then turn left at the toyshop. The museum is next to the swimming pool.



# 1. Vyber správnou otázku 1

- A) Who's the museum, please?
- B) Why's the museum, please?
- C) What's the museum, please?
- D) Where's the museum, please?

# Správné řešení úkolu 1

- A) Who's the museum, please?
- B) Why's the museum, please?
- C) What's the museum, please?
- D) Where's the museum, please?



Tourist: Excuse me. **Where's the museum, please?**

Ken: It's near here. Go straight past the cinema.

Tourist: O.K. Straight past the cinema. **Otázka 2**

Ken: Then turn right.

Tourist: O.K. **Odpověď 1.** And then?

Ken: Then turn left at the toyshop. The museum is next to the swimming pool.



## 2. Vyber správnou otázku 2

- A) And why?
- B) And what?
- C) And then?
- D) And when?

# Správné řešení úkolu 2

- A) And why?
- B) And what?
- C) And then?**
- D) And when?





Tourist: Excuse me. **Where's the museum, please?**

Ken: It's near here. Go straight past the cinema.

Tourist: O.K. Straight past the cinema. **And then?**

Ken: Then turn right.

Tourist: O.K. **Odpověď 1.** And then?

Ken: Then turn left at the toyshop. The museum is next to the swimming pool.



### 3. Vyber správnou odpověď 1

- A) Turn right.
- B) You are right.
- C) I'm not right.
- D) Write to me.

# Správné řešení úkolu 3

- A) Turn right.
- B) You are right.
- C) I'm not right.
- D) Write to me.



Tourist: Excuse me. **Where's the museum, please?**

Ken: It's near here. Go straight past the cinema.

Tourist: O.K. Straight past the cinema. **And then?**

Ken: Then turn right.

Tourist: O.K. **Turn right.** And then?

Ken: Then turn left at the toyshop. The museum is next to the swimming pool.



# 4. Která místa nebyla v textu zmíněna?

- A) obchod s oděvy
- B) hračkářství
- C) kino
- D) plavecký bazén

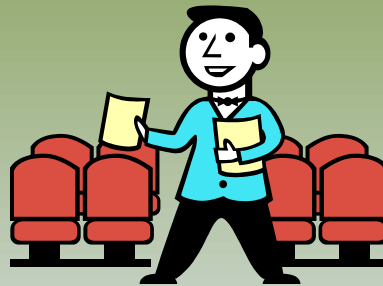
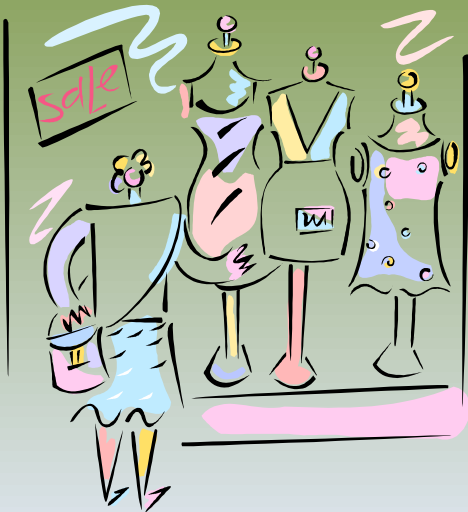
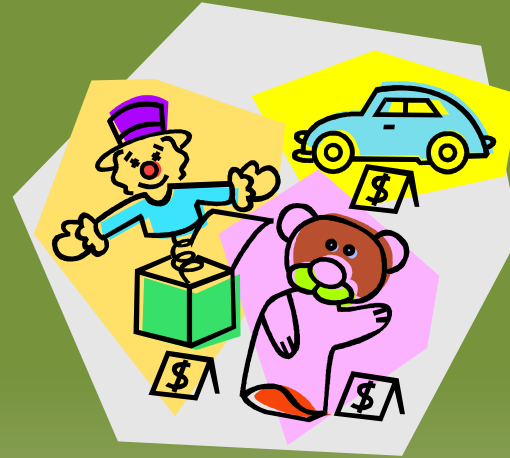

# Správné řešení úkolu 4

- A) obchod s oděvy (clothes shop)
- B) hračkářství
- C) kino
- D) plavecký bazén

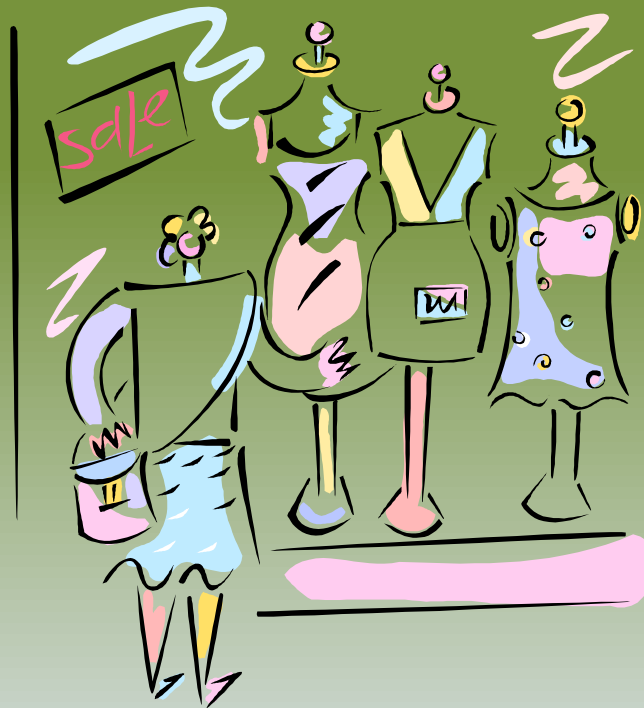

## 5. Vyber výrazy, které k ostatním významově nepatří

- A) supermarket, computer shop, café, coffee, museum
- B) read, write, study, learn, right

# Správné řešení úkolu 5

- A) supermarket, computer shop, café, **coffee**,  
museum
- B) read, write, study, learn, **right**





## 6. Předved'te rozhovor ve dvojicích

Tourist: Excuse me. Where's the museum, please?

Ken: It's near here. Go straight past the cinema.

Tourist: O.K. Straight past the cinema. And then?

Ken: Then turn right.

Tourist: O.K. Turn right. And then?

Ken: Then turn left at the toyshop. The museum is next to the swimming pool.

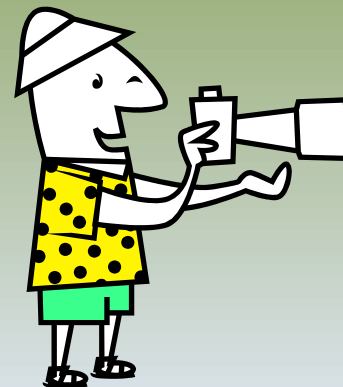

# Zdroje

<http://office.microsoft.com>