evropský sociální fond v ČR
EVROPSKÁ UNIE
MINISTERSTVO ŠKOLSTVÍ, MLÁDEŽE A TĚLOVÝCHOVY
OP Vzdělávání pro konkurenceschopnost
INVESTICE DO ROZVOJE VZDĚLÁVÁNÍ

VY_32_INOVACE_20_Druh

Autor: Bořislav Garman

Škola: Základní škola a mateřská škola Slušovice, okres Zlín, příspěvková organizace

Název projektu: Zkvalitnění ve školách

Číslo projektu: CZ.1.07/1.4.0

Anotace

- Materiál (DUM – digitální učební materiál) je určen pro práci na interaktivní tabuli, popřípadě dataprojektorem. Využít se dá v předmětu dějepis, ročníku devátém. Je součástí tematického okruhu Moderní doba.
- Materiál je určený pro vyvození nového učiva, opakování a procvičování učiva v úvodu a otázkách v závěru materiálu.
- Materiál vznikl ze zápisů autora, který vychází z učebnice: Pečenka M. a kol., Dějiny moderní doby, 1. díl, Práce, Praha, 1999.

Druhá republika

Dějepis 9

SPOJOVAČKA

- Masaryk
- Beneš
- Henlein
- Mussolini
- Chamberlain
- Runciman
- Syrový

Sudetoněmecká strana

Lordova mise

Odstoupil 35

Británie

Nástup 35

generál

Druhá republika

- 30. září 1938 – 15. března 1939
- /1/

Průběh

- Zabrání pohraničí – Sudety, připadly Německu
- Polsko obsadilo Těšínsko
- Maďarsko obsadilo východní a jižní Slovensko

Důsledek odtržení

- 1. Ztráta území – 41 000 km
- 2. Ztráta obyvatelstvu – přes 5 vm
- 3. Uprchlíci směrem do vnitrozemí

/2/

/3/

Důsledek odtržení

- 4. hospodářské problémy
- 5. komplikace dopravy
- 6. morální ztráty – ztráta

/4/

5. října 1938

- Odstoupil prezident Edvard Beneš (odešel do emigrace)
- Slovenský sněm – prohlášení o autonomii Slovenska, Jozef Tiso
- /5/

/6/

Další vývoj

- 11. října 1938 – autonomie Podkarpatské Rusi
- 19. listopadu 1938 – nový název státu: Česko-Slovenská republika

Další vývoj

- 30.11.1938 – prezidentem se stává Emil Hácha
- Předsedou vlády: Rudolf Beran
- 2 politické strany: Strana národní jednoty, Národní strana

/7/

/8/

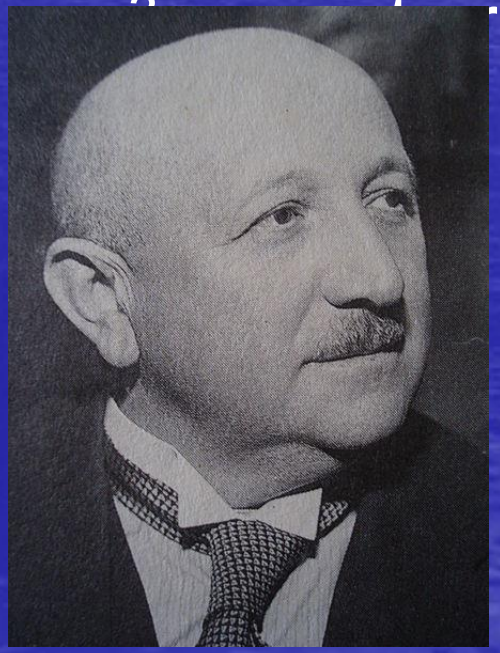

/8/

BřŚzen 1939

- Hitlerův cíl – zničit Československo
- 13. března 1939 – Hitler pozval na jednání do Berlína Tisa a Ďuriťanského
- Vyzval vlastní politiky aby se odtrhli od Československa
- 14. března 1939 – vyhlášena samostatná Slovenská republika

Březen 1939

- 14. března 1939 přijat Hácha v Berlíně
- Donucen podepsat smlouvu o předání republiky pod ochranu německého říše

Březen 1939

- 15. března 1939 vznik Protektorátu Čechy a Morava
- Konec Československa

15. V roce 1938 v

- A) 1. republika
- B) 2. republika
- C) Protektorát Čechy a Morava

Å Ġ p a t n Ɔ

Å

/11/